

# Wohnanlage Karwendelstr. 2a, Schwaz

## Top 8

## 1. OBERGESCHOSS

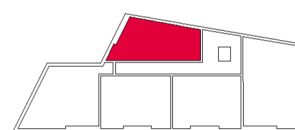
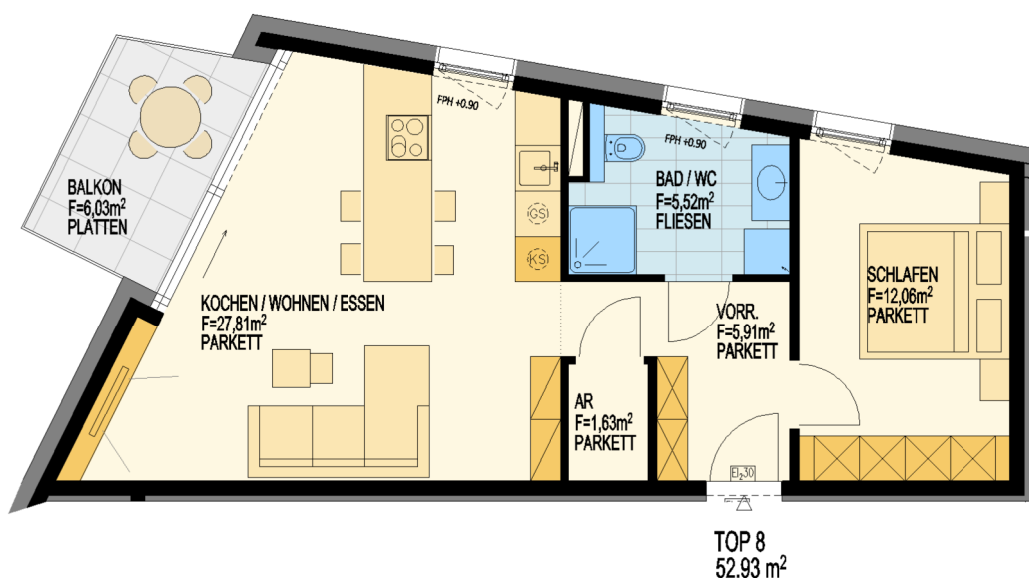

ÜBERSICHT LAGE DER EINHEIT

Nutzfläche	52.93 m <sup>2</sup>
Balkon	6.03 m <sup>2</sup>

Die angegebenen Nutzflächen können sich wegen technischer oder behördlicher Vorgaben noch geringfügig ändern! Alle Einrichtungsgegenstände in der Plänen verstehen sich als Möblierungsvorschläge und sind nicht Teil der Grundausrüstung! Die Grundausrüstung ist in der Bau- & Ausstattungsbeschreibung ersichtlich und abgesehen von Sonderwünschen verbindlich!

Datum	14.11.2023	Var.	0	Änd.	0	M	1: 100	Plan-Nr.	T8_0_0
-------	------------	------	---	------	---	---	--------	----------	--------